Repartir du Christ

Thème pastoral "Repartir du Christ" (2019-2022)
Diocèse de Nancy et de Toul
Musique : Sr Ruth Rousseau

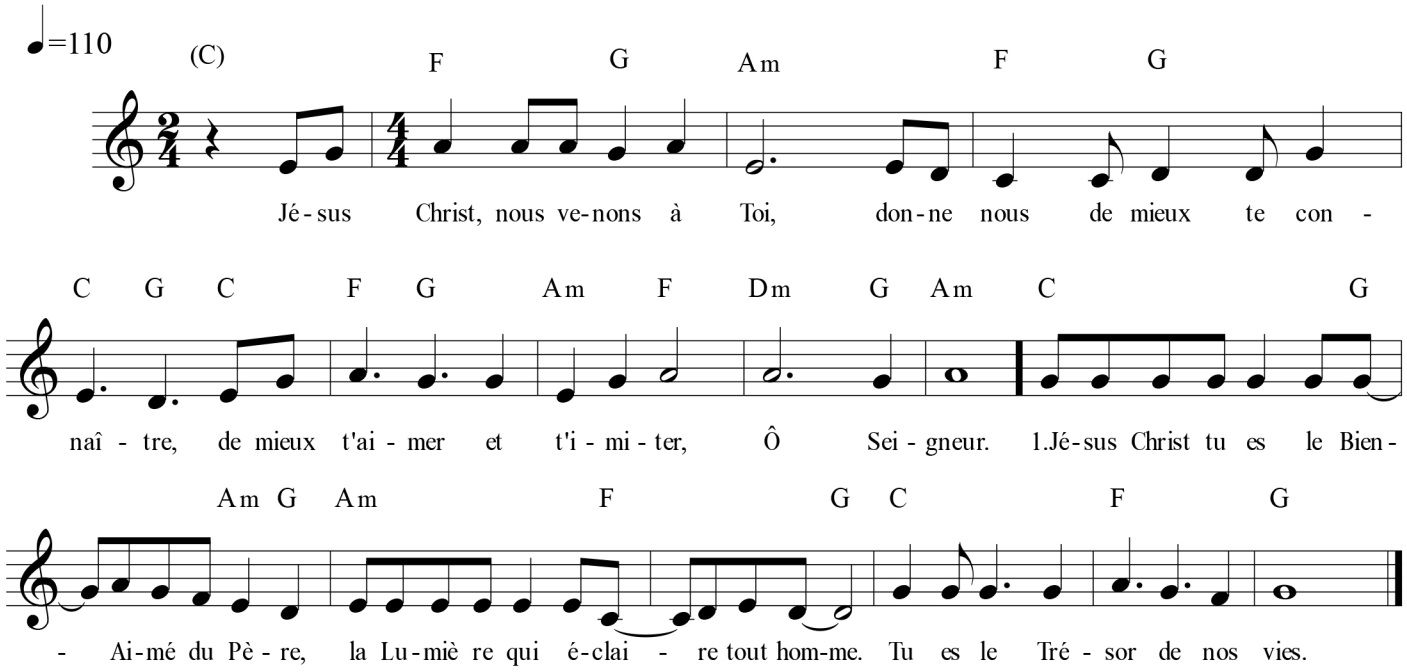

2. Tu es le Chemin, la Vérité et la Vie,
l'amour incarné, le vrai Serviteur.
Tu es le Trésor de nos vies.

3. Tu es le visage de la Miséricorde,
et rayonnement de la gloire de Dieu.
Tu es le Trésor de nos vies.

4. Agneau qui enlève le péché du monde,
Jésus, Bon Pasteur qui donne sa vie.
Tu es le Trésor de nos vies.

5. Jésus, Toi l'ami des pauvres et des tout-petits,
Tu nous apprends à servir par amour
Tu es le Trésor de nos vies.

6. Christ ressuscité, donnant la vie au monde
Tu nous envoies annoncer la nouvelle
Tu es le Trésor de nos vies.

L'enregistrement du chant est disponible sur catholique-nancy.fr, dans la rubrique "Repartir du Christ".

© Sr Ruth Rousseau (2019)