

CHRIST

AUX LIENS

Le Lien

de la Paroisse

Anoux, Avril, Briey, Génerville, Immonville, Lantéfontaine, Les Baroches, Lubey, Mance, Mancieulles.

ANNÉE 2010

N° 1

Dans ce numéro :

p1 : Edito

p2:

-Mouvements et services
fête en l'honneur de Marie

- Une nouvelle étape

p3

- Organigramme
- Appels aux bénévoles
- Diffusion du Lien

p4

- Les dates à retenir
- Rentrée des catéchismes



DIRECTEUR DE PUBLICATION :

E. A. P
L'Équipe d'Animation
Pastorale.

RÉALISATION

S. Choné
J. Boulanger

COMITÉ DE RELECTURE

F. Panot.
D. Gineste.

ÉDITORIAL

La grâce et la paix de notre Seigneur Jésus-Christ demeurent en nos cœurs maintenant et à jamais.

La bonne organisation est celle qui s'impose d'elle-même comme une nécessité. N'oublions pas que l'esprit, si mal compris, de l'organisation du diocèse est un appel vibrant et pressant à la conversion, en chassant la peur.

Or beaucoup de baptisés (croyants ou non-croyants, pratiquants ou non pratiquants, chrétiens ou non-chrétiens) ont peur de la nouveauté extraordinaire de l'Évangile, peur de la vie de l'Église dans ce qu'elle est concrètement, peur donc de vivre telle ou telle célébration dont ils pensent qu'elle va leur faire perdre leur identité

Ce sont ces peurs qu'il faut vaincre pour apprendre, au sein même de la paroisse, à se respecter, à s'aimer et à s'y trouver bien tous ensemble pour la mission urgente qui nous attend tous, que le monde attend de nous : **la nouvelle évangélisation.**

En effet, aujourd'hui, le monde est le lieu de l'Alliance, il n'y a pas d'autres chemins vers Dieu que l'Homme. Dans notre vie de chrétien, l'important est de faire grandir l'Église en créant des communautés chaleureuses, accueillantes, attentives à toutes les pauvretés.

L'important est d'écouter et d'accueillir la Parole de vie : faire de la Parole de Dieu un élément majeur de la Pastorale auprès des membres de notre Paroisse.

Pour renouveler la vie paroissiale, il me semble donc urgent d'oser favoriser la communauté à taille humaine qui permet :

1. La communication entre tous, la convivialité, le partage, la prière, la relecture des signes des temps, l'ouverture à la vie du monde, la prise de conscience missionnaire.
2. La reconnaissance de la richesse évangélique de chaque baptisé.
3. La communauté forte d'un projet missionnaire réel.
4. La recherche des moyens pour progresser dans la confiance, vers une reconnaissance mutuelle de la vocation et de la mission de chaque dynamisme de la vie paroissiale.

Nous vivons dans un monde qui ne favorise pas la prise de responsabilité des gens simples.....Pourtant chaque baptisé est participant à part entière de la mission de l'Église et de la Communauté Paroissiale.

Roger TSHIMANGA, prêtre.

LES MOUVEMENTS ET SERVICES DE LA PAROISSE

- Equipe d'animation pastorale, 4 membres autour d'un prêtre.
- Conseil économique paroissial, une personne par village.
- Conseil paroissial, également appelé équipe relais, une personne par village.
- Accueil au presbytère de Briey.
- Equipe funéraires.
- Equipe de préparation aux baptêmes.
- Aumônerie de l'hôpital.
- Aumônerie des jeunes.
- Catéchèse, éveil à la foi.
- Découverte de la Bible, le jeudi à 20h15 au presbytère une semaine sur deux.
- Mouvement chrétien des retraités, une rencontre par mois à Briey, une autre à Mance.
- Liturgie : chorale, organistes, sacristines, lectures, prières universelles.
- Secours Catholique, permanences le mercredi et le vendredi de 14 à 16h, impasse St Antoine à Briey.
- Comité de lutte contre la faim dans le monde et pour le développement (CCFD).
- Petits travaux d'entretien.
- Distribution des enveloppes du denier de l'église.

ASSOMPTION, *

fête en l'honneur de Marie, au cœur de l'été.

Mot bien savant pour marquer plus solennellement que la mère de Jésus Sauveur a été enlevée, corps et âme, auprès de Dieu ! Pourquoi ne pas prendre le temps de méditer pour mieux célébrer Marie? elle qui a dit « Je suis la servante du Seigneur », qui a suivi Jésus tout au long de sa vie, à Cana comme au pied de la croix, qui était là avec les disciples à la Pentecôte, elle que l'on peut considérer comme la première à placer sa foi en Jésus, elle qui est un modèle d'amour et d'espérance, elle par qui est dévoilé que nous aussi, à la suite de Jésus, nous ressusciterons.

La fête de l'Assomption élève notre esprit : Marie, par son assomption au ciel, est déjà ce que nous serons. Elle nous invite à nous élever spirituellement au-delà de nos préoccupations purement terrestres et à nous rendre attentifs aux valeurs importantes que nous négligeons souvent.

Rappelons-nous que nous avons auprès de Dieu une mère qui intercède pour nous et que l'amour vaincra la mort. « Marie, la première en chemin?... »

* *Assomption* vient du latin *assumere*, « enlever », mot choisi pour distinguer la montée de Marie au ciel par la volonté de Dieu, de l'*Ascension*, départ de Jésus auprès de son Père. Le Concile d'Ephèse, en 431, proclame Marie mère de Dieu et célèbre l'Assomption ; au VI^e siècle elle est fixée au 15 août. En 1950, le pape Pie XII en proclame le dogme. Elle est célébrée partout dans le monde.

UNE NOUVELLE ÉTAPE DANS L'ORGANISATION DU DIOCÈSE

Le 22 mai notre évêque, Jean-Louis PAPIN, a présenté la nouvelle organisation du diocèse qui se mettra en place à la rentrée de septembre 2010.

Parce que la société change, l'Eglise doit se transformer et devrait tendre vers ces caractéristiques :

- Une Eglise où personne n'a raison le premier,
- Une Eglise qui écoute avant de parler, qui accueille avant de juger,
- Une Eglise qui pardonne sans vouloir condamner, qui annonce plutôt que de dénoncer,
- Une Eglise où l'audace de faire du neuf sera plus forte que l'habitude de faire comme avant.

Les paroisses mises en place dans les 10 dernières années ne bougent pas. Il n'y a plus de curé résident dans une paroisse. Les doyennés sont supprimés et 10 pôles missionnaires sont créés. Le pôle missionnaire de l'Orne regroupe les 5 paroisses de l'ancien doyenné : Saint Marc de la Pienne, Saint Jean l'évangéliste, Christ aux liens, Saint Luc du val d'Orne, Sainte Claire en Jarnisy.

Les prêtres et les diacres sont nommés au pôle missionnaire ; avec des laïcs, ils forment une équipe qui a la charge de dynamiser ce pôle.

Dans chaque paroisse les EAP (équipe d'animation pastorale) sont confortées, un coordinateur paroissial est créé, il sera obligatoirement membre de l'EAP.

Dans cette nouvelle organisation, les EAP sont attachées aux paroisses, les prêtres sont itinérants dans le pôle missionnaire.

Au niveau du pôle missionnaire de l'Orne qui regroupe cinq paroisses nous aurons donc trois prêtres car deux s'en vont et ne seront pas remplacés.

Une dynamique missionnaire de proximité...

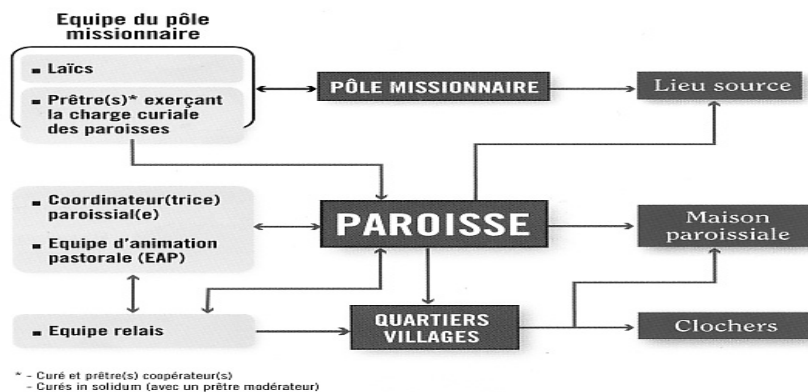

... en lien avec une nouvelle Équipe épiscopale.

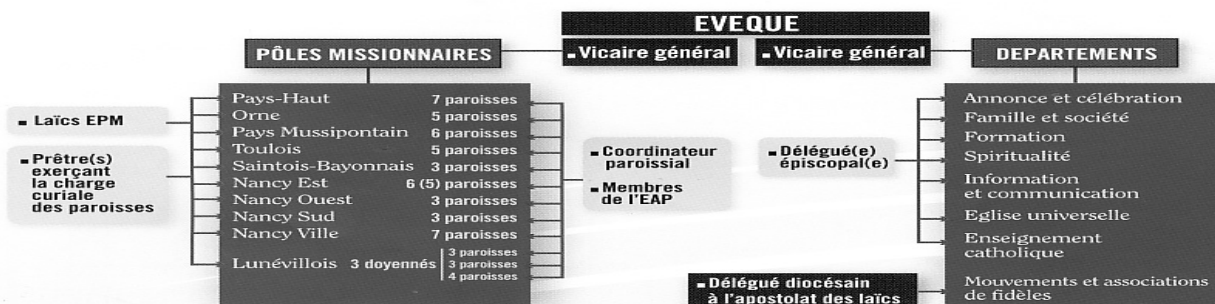

Appel aux bénévoles:

Pour les prochains numéros du « Lien de la Paroisse », nous faisons appel aux 80 personnes bénévoles qui animent la paroisse pour présenter leurs activités, apporter un témoignage ou développer des thèmes. Ces articles devront nous parvenir un mois avant la publication mais il est souhaitable de se mobiliser rapidement pour constituer une banque de réserve.

Le mieux est de rédiger ces articles sur un traitement de texte type Word et de les envoyer à l'adresse électronique suivante: paroisse.briey@orange.fr. Il est possible de déposer ou de faire parvenir des articles manuscrits au presbytère place Raymond Poincaré à Briey.

Pour le « numéro 2 » qui sera diffusé à la Toussaint, il serait opportun que l'équipe funérailles et celle du Secours Catholique s'expriment pour la fin du mois de septembre. Nous comptons sur votre investissement pour que ce journal soit l'affaire de tous et reflète la vie de la Paroisse du Christ aux liens.

Merci de votre collaboration future.

Le comité de rédaction du journal.

LA DIFFUSION DU « LIEN DE LA PAROISSE »

Ce premier numéro est diffusé uniquement en version papier. A l'avenir, nous souhaitons diminuer les frais occasionnés et utiliser le plus possible les moyens modernes de communication.

Pour être identifiées, les personnes qui souhaitent recevoir le lien de la paroisse dans leur boîte aux lettres électronique doivent envoyer un mail à l'adresse suivante :

paroisse.briey@orange.fr.

Pour ceux qui le maîtrisent, le courrier électronique offre l'avantage de rapidité, il évite les frais de reprographie, économise le papier, l'encre et diminue le volume de nos rejets.

A noter sur vos agendas !

La vie de la paroisse	La vie de l'Eglise diocésaine
<p><u>FÊTES PATRONNALES</u> : Messe à 11 H 29 Août : Mancieulles, St Siméon 4 Septembre : Anoux, St Paulin</p>	<p style="text-align: center;"><u>PÈLERINAGE</u></p> <p>26 Août : de 10h à 16 h à Sion : pèlerinage des papy, mamy et petits enfants. Le thème de cette rencontre est : « Marie, notre maman à tous ». Renseignements : Catherine Tolotti, 4 rue Notre Dame 54330 Saxon Sion, tél:03 83 25 12 22</p>
<p style="text-align: center;"><u>FORMATION du Secours Catholique</u> Salle des 4 vents Briey : Les 14 et 24 Septembre de 9 h 30 à 12 h :</p>	<p>3 Septembre : pèlerinage à Benoîte-Vaux</p>
<p style="text-align: center;"><u>RENTRÉE CATÉCHISME</u> : Le mercredi 22 Septembre 10 h à l'église de Briey Le dimanche 26 Septembre 11 h messe de rentrée à l'église de Briey</p>	<p style="text-align: center;"><u>SESSION DE RENTRÉE</u> Les 6-7-8 Septembre à la maison de l'Asnée à Villers les Nancy. Pour les prêtres, diacres, religieuses, permanents en Eglise, laïcs mandatés, autour de l'évêque Jean-Louis Papin.</p>
<p style="text-align: center;"><u>LOTO</u> : Le 3 octobre à partir de 14h Salles paroissiales des 4 vents à Briey Au profit de la paroisse, avec vente de pâtisseries et boissons.</p>	<p style="text-align: center;"><u>ASSEMBLÉE GÉNÉRALE DE LA PAROISSE</u> Le 8 octobre de 20 h à 22 h En présence du père Robert Marchal, vicaire général salles des 4 vents sur le thème : « Comprendre et mettre en valeur le pôle missionnaire de l'Orne. » VENEZ NOMBREUX !</p>
<p><i>Le mois d'Octobre est celui du Rosaire.</i> Si vous désirez le prier : Le mardi à 14 h 30 à Mance chez Mme Barbé. Le mercredi à 11 h à l'église de Les Baroches. Le vendredi à 18 h à l'église d'Avril.</p>	

BIENTÔT LA RENTRÉE DES CATÉCHISMES !

Le père Roger et les animateurs (trices) en catéchèse et en aumônerie des collèges et lycées seront heureux (ses) d'accueillir tous les enfants et jeunes qui désirent initier ou poursuivre leurs connaissances sur la vie de Jésus, le sens des fêtes chrétiennes, les croyants de l'Ancien Testament (et du nouveau), les sacrements de l'Eglise, les différentes manières de vivre sa vie de chrétien, etc.....

Côté pratique, les inscriptions se font au presbytère de Briey, place Poincaré, les après-midi aux horaires d'ouverture du secrétariat (voir ci-dessous), pendant le mois d'août et jusqu'au 20 septembre 2010.

Rendez-vous est donné à tous et à toutes :

- **Le mercredi 22 septembre à 10 h à l'église de Briey.**
pour les dernières inscriptions et la formation des groupes.
- **le dimanche 26 septembre 2010 à 11 h à l'église de Briey.**
pour la messe de rentrée.

L'équipe d'animation de la catéchèse

PROCHAINE PARUTION DU « LIEN DE LA PAROISSE » : La Toussaint.

Presbytère de la Paroisse du Christ aux Liens place Raymond Poincaré 54150 BRIEY

tel : 03 82 46 07 31 E-mail : paroisse.briey@orange.fr

Permanence : du lundi au vendredi de 14 h à 17 h ; samedi matin de 9 h30 à 10 h 30